

Öğr. Gör. Gizem ÖZER BAŞ
Yüksek İç Mimar

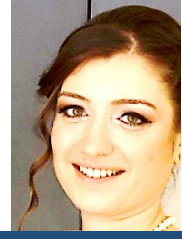

İletişim Bilgileri

E-Posta gizem.bas@cbu.edu.tr
gizemozergizem@gmail.com

Kişisel Bilgiler

Doğum Tarihi 30.04.1989
Doğum Yeri Çorlu / Tekirdağ
Uyruk T.C.
Medeni Durum Evli
Sürücü Belgesi B - A2

Eğitim

Lise Ankara Rıdvan Binnaz Ege Anadolu Lisesi
(2003 - 2007)
Lisans Hacettepe Üniversitesi Güzel Sanatlar Fakültesi İç Mimarlık
ve Çevre Tasarımı Bölümü
(2007 - 2012)
Yüksek Lisans Hacettepe Üniversitesi Güzel Sanatlar Enstitüsü İç Mimarlık
ve Çevre Tasarımı Ana Bilim Dalı
(2012 - 2015)
Doktora Hacettepe Üniversitesi Güzel Sanatlar Enstitüsü İç Mimarlık
ve Çevre Tasarımı Ana Bilim Dalı
(2015 -)

İş Tecrübesi

Genel Dekor Dekorasyon
Ltd. Şti. Haziran 2009 - Eylül 2013
İç Mimar
- Ahşap sabit donatı tasarımı ve uygulamaları
-Rölöve alımı
-Görselleştirme ve sunum
-Sözleşme hazırlanması ve süreç takibi

İzmir Üniversitesi
Mimarlık Fakültesi
İç Mimarlık ve Çevre
Tasarımı Bölümü Eylül 2013 - Temmuz 2016
Araştırma Görevlisi

Çetmen ve Konfor Mobilya
Tic. Ltd. Şti. Mart 2017 - Eylül 2017
İç Mimar
-Rölöve alımı
-Projelendirme
-Görselleştirme ve sunum
-Sözleşme hazırlanması ve süreç takibi
Şantiye takibi ve planlaması

Çalışma Alanı ve Projeler

Temel Çalışma Konuları

İç Mimarlık Eğitimi
İç Mimarlık Mesleki Süreci
Müzelerde sergileme elemanları
İç mekanda restorasyon arařtırmaları

Projeler

Hacettepe Üniversitesi Avlu Kütüphane Tasarımı
Corian Acrylic Malzeme İçin Fuar Stand Tasarımı
Konut İç Mekan Tasarımları ve Uygulamaları

Yüksek Lisans Tezi

Hacettepe Üniversitesi -
Ocak 2015

Bilgisayar Destekli Tasarım Program Ve Teknolojilerinin iç
Mimarlık Mesleki Tasarım Sürecinde Kullanımı

Yayınlar

Uluslararası Hakemli Dergi

Özer, G., Sevinç, Z. (2015), The Analysation of Construction and Usage of Le Corbusier's Villa Savoye, Who Was Pioneer Of Modernism in Architecture, JSTR, Vol:2, ISSN: 2222-1719-140

Bildiriler

Uluslararası Bildiri

Zeynep, S., **Özer, G.** (2015), Examination On Transportation And Accessibility Conditions Of Open Play Areas In Cities: A Case Study Of Konak District In Izmir, Çocuk ve Şehir Sempozyumu, 11-12 Nisan 2015, İstanbul

Uluslararası Bildiri

Özer, G., Özer, G. (2015), AĞIZ VE DİŞ SAĞLIĞI KLİNİKLERİ GİRİŞ VE BEKLEME MEKANLARININ ERGONOMİSİNİN HASTALARIN ANKSİYETE DURUMUNA ETKİSİ, Süleyman Demirel Üniversitesi, 21. Uluslararası Ergonomi Sempozyumu, 2-4 Ekim 2015, Isparta

Ulusal Bildiri

Özer, G., Sevinç, Z. (2015), Doğru Kullanıma Elverişli Olmayan Mekanlarda Organize Suçun Ortakları Ve Mağdur Kullanıcıları, Mimar Sinan Üniversitesi, İç Mimarlık Sempozyumu, 6-7-8 Mayıs 2015, İstanbul

Dersler

2013-2016

Grafik İletişim I (Teknik Çizime Giriş ve 2 boyutlu çizim),
Grafik İletişim II (ölçeklerine göre plan çizim teknikleri ve perspektif çeşitleri),
Temel Tasarım I (Temel sanat tasarımı ve algısının kurgulanması),
İç Mekan Tasarımı I (Temel yaşam birimlerinin tasarımı),
İç Mekan Tasarımı II (Ortak yaşam alanı tasarımları: sağlık yapısı, restoran vb.),
Mimari İç Mekan Tasarımı III (Büyük ölçekte iç mekan tasarımı kurgusunun detayları ile gerçekleştirilmesi)

İdari Görevler

2014 - 2016

Mimarlık Fakültesi
Araştırma Görevlisi FakülteTemsilciliği,Öğrenci Ders
kayıtlarının kontrolü, Staj Komisyonunda Evrakların
Hazırlanması ve Öğrenci Toplantıları Asistanlığı, Ders
İçeriklerinin Yayınlanmadan Önce Avrupa Kredi Transfer
Sistemine Uygun Puantaj Son Kontrollerinin Yapılarak
Güncellenmesi, Dönem Sonu Sergileri Hazırlığı

Ödüller

TMMOB

Karton Tekne Yarışması Tasarım Ödülü, 1 Temmuz 2015

ÖSYM Sınavlar

YDS

İngilizce / 73,75

ALES

EA:82,19 SAY:80,10